

80m

1:1831

62

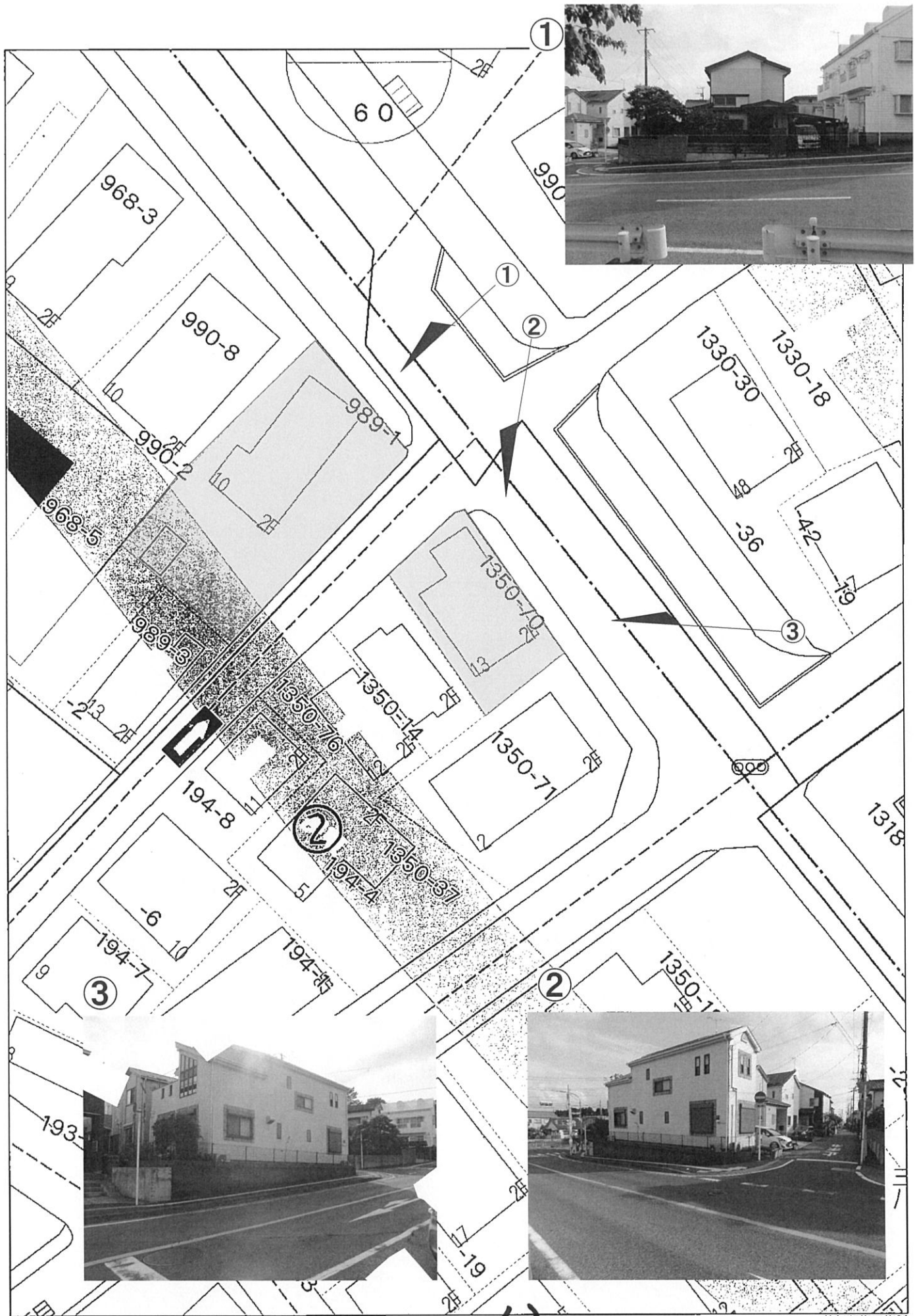

20m

1:458

63

凡例



1.53 m

64

Google Earth

© 2022 Google

凡例



1.60 m

65

Google Earth

© 2022 Google



凡例



1.88 m

66

Google Earth

© 2022 Google





1.91 m



↑ 田中家

67



(注) 地図に準ずる図面は、土地の区画を明確にした不動産登記法所定の地図が備え付けられるまでの間、これに代わるものとして備え付けられている図面で、土地の位置及び形状の概略を記載した図面です。



請求部	所在	[Redacted] 三丁目			地番	989番1		
出力縮尺	1/600	精度区分	座標系又は番号は記号	分類	地図に準ずる図面		種類	旧土地台帳附属地図
作成年月日				備付年月日(原図)	昭和55年12月8日		補事項	

これは地図に準ずる図面に記録されている内容を証明した書面である。

令和4年5月27日

[Redacted] 地方務局

請求番号 [Redacted]
 (1/1)

登記官

68



登記年月日：昭和40年12月15日

116232

地番 989-1-3

土地の所在 糸丁目

地積測量図

40.12.15

昭和四〇年十二月十五日	作製年月日
作製者	

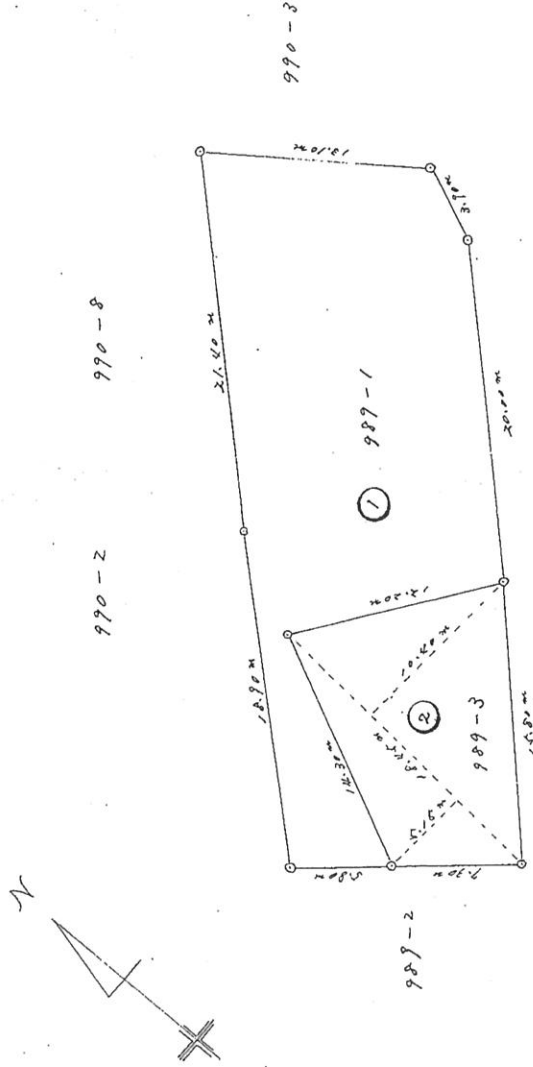

積算表

$18.85 \times (5.15 + 10.40) \div 2 = 143.448 \text{ m}^2$

43.39 坪

(土地家屋調査士会連合会用紙)

縮尺 1/300

これは図面に記録されている内容を証明した書面である。

令和4年5月27日

地方法務局

登記官

69

登記年月日：平成12年8月21日

116265

地積測量図 12.8.21/

地番 1350-14
土地の所在 市 三丁目

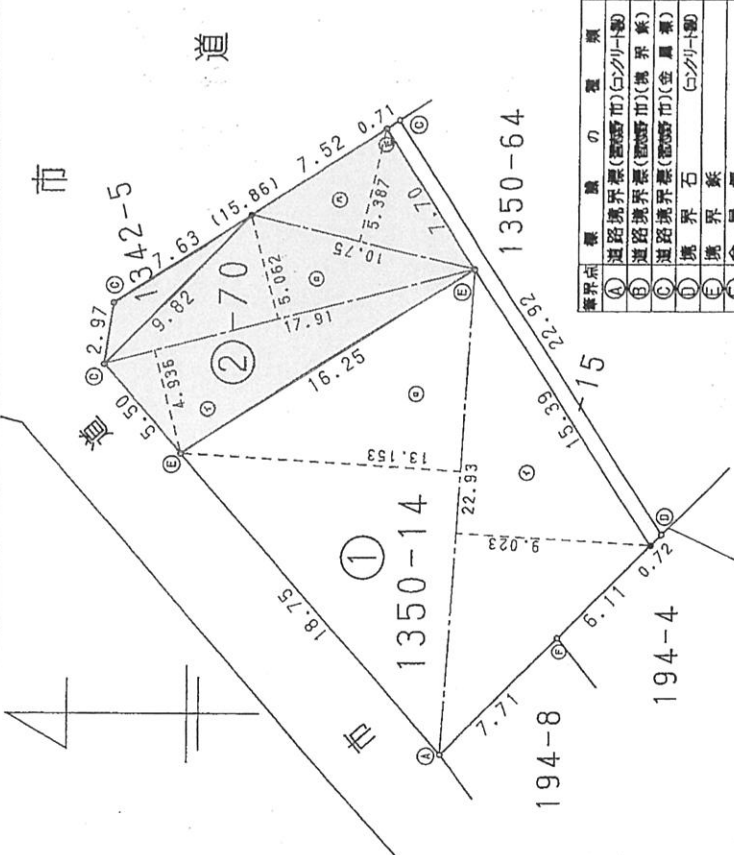

境界点	標	積	の	種	類
A	道路境界標(昭和三十二年)				道路境界標
B	道路境界標(昭和三十二年)				道路境界標
C	道路境界標(昭和三十二年)				道路境界標
D	境界石				境界石
E	境界鉄				境界鉄
F	金風標				金風標
G	御影石				御影石
H	刻印				刻印
I	計算点				計算点

番号	地番	積		積
		延	面積	
①	1350-14	1	22.93	9.023
		計	22.93	13.153
②	-70	1	17.91	4.936
		計	17.91	5.062
		計	10.75	5.387
		計		236.97443
		計		118.48721



申請人

縮尺 1/250

土地家屋調査士

作製者

(平成12年7月28日作製)

これは図面に記録されている内容を証明した書面である。
令和4年5月27日 千葉地方法律局

登記官

古岡美弘



70

小学校

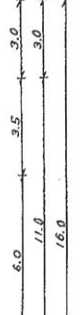

原本と相違ないことを確認し
 令和4年5月27日
 市長

高低差があることを認識している。

1

この道路台段平面図の写しは現況図面であ
 掘界確定図面ではありません。

高低差があることを認識している。

2

